

orari e intenzioni sante messe
PARROCCHIA DI SAN GIUSEPPE

lunedì 29 febbraio

ore 17,30 † Diego Danielato

giovedì 3 marzo

ore 18,00 † Bardelle Nicola

ore 20,30 † per le vocazioni a
Villaggio Busonera

sabato 5 marzo

ore 17,30 † Pavanello Eleonora,
Serafino e Rosa

† Vallese Santa

domenica 6 marzo

quarta di Quaresima

ore 7,30 † per la comunità

ore 10,30 † Sandra Rubinato

ore 17,30 † Fabrizio

† Giuseppe e Maria

orari e intenzioni sante messe **PARROCCHIA DI VILLAGGIO BUSONERA**

mercoledì 2 marzo

ore 9,30 † per tutti i defunti

giovedì 3 marzo

ore 20,30 † per le vocazioni a

domenica 6 marzo quarta di Quaresima

ore 9,30 † per la comunità

orari e intenzioni sante messe
PARROCCHIA DI BOSCOCHIARO

martedì 1 marzo

ore 9,30 † per tutti i defunti

giovedì 3 marzo

ore 20,30 † per le vocazioni a
Villaggio Busonera

sabato 5 marzo

ore 17,00 † Boscarato Gino
† Braga Natale e Ferruccio
† Bassan Pietro e Alice

domenica 6 marzo

quarta di Quaresima

ore 8,00 † per la comunità

ore 10,30 † Battesimo di voltan Luca

† Def. Famiglia Giolo e

Baracco Ida

† Bergo Stefano

UNITA' PASTORALE



BOSCOCHIARO

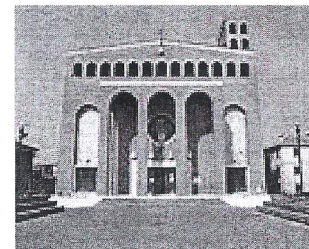

SAN GIUSEPPE

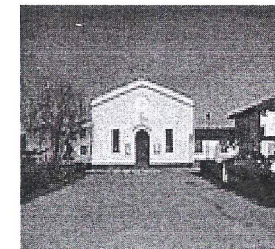

VILLAGGIO BUSONERA

Canonica S. Giuseppe - Vlg Busonera - Boscochiaro

Don Francesco 3482859171

ESSERE CHIESA INSIEME

“Gareggiare nello stimarsi a vicenda” (RM 12,10)

Bollettino n. 10/2016

Domenica 28 febbraio 2016

Dal Vangelo secondo Luca

In quel tempo si presentarono alcuni a riferire a Gesù il fatto di quei Galilei, il cui sangue Pilato aveva fatto scorrere insieme a quello dei loro sacrifici. Prendendo la parola, Gesù disse loro: «Credete che quei Galilei fossero più peccatori di tutti i Galilei, per aver subito tale sorte? No, io vi dico, ma se non vi convertite, perirete tutti allo stesso modo. O quelle diciotto persone, sulle quali crollò la torre di Siloe e le uccise, credete che fossero più colpevoli di tutti gli abitanti di Gerusalemme? No, io vi dico, ma se non vi convertite, perirete tutti allo stesso modo».

Diceva anche questa parabola: «Un tale

